

HISTÓRICO		
ALTERAÇÃO	REVISÃO	DATA
1.		
2.		
3.		
4.		
5.		

ARQUITETO(A):	ENGENHEIRO(A) RESPONSÁVEL:  Alexandre Augusto Bandeira Engenheiro Civil CREA-PI 22211	PROPRIETÁRIO:
---------------	--	---------------

GOVERNO DO ESTADO DO PIAUÍ

SEDUC - SECRETARIA DE ESTADO DA EDUCAÇÃO
9º GRE - REGIONAL PICOS

DEPARTAMENTO: UNIDADE DE GESTÃO DA REDE FÍSICA		DESENHO: ENG.
TÍTULO DO PROJETO: PROJETO HIDRAULICO		PRANCHA: 01/04
ENDEREÇO DO SERVIÇO: RUA CENTO E SETENTA E QUATRO		
TÍTULO DO DESENHO: PLANTA BAIXA DO NÍVEL TERREO		
MUNICÍPIO: PICOS	ZONA: URBANA	ESCALA: 1:80
DESENHO:	FASE: EXECUTIVO	DATA: JUNHO / 2024
		REVISÃO: REVISÃO 01

COD. PEDA.
01
02
03
04
05
06
07
08
09
10
11
12
13
14
15
16
17
18
19
20
21
22
23
24
25
26
27
28
29
30
31
32
33
34
35
36
37
38
39
40
41
42
43
44
45
46
47
48
49
50
51
52
53
54
55
56
57
58
59
60
61
62
63
64
65
66
67
68
69
70
71
72
73
74
75
76
77
78
79
80
81
82
83
84
85
86
87
88
89
90
91
92
93
94
95
96
97
98
99
100



Lista de Materiais	
PVC rígido soldável	
Curva 90 soldável	3 pz
32 mm	
Tubo	14,90 m
32 mm	
Registo de gaveta bruto ABNT	4 pz
1 1/2"	
2 pz	
1 1/2"	
4 pz	
PVC rígido soldável	
Adapt. sold. 1" f. longo bruto p/ ca. d'água	2 pz
32 mm - 1"	
Adapt. sold. curto cotovela-rosca p/ registro	4 pz
32 mm - 1"	
Adapt. sold. 1 1/2"	8 pz
32 mm - 1 1/2"	
Curva 90 soldável	6 pz
32 mm	
40 mm	7 pz
50 mm	1 pz
Joelho 45 soldável	2 pz
40 mm	
Joelho de redução 90 soldável	2 pz
50 mm - 40 mm	
Tubo	2,18 m
32 mm	
40 mm	16,04 m
50 mm	9,99 m
TR 90 soldável	2 pz
32 mm	
TR de redução 90 soldável	2 pz
50 mm - 32 mm	
50 mm - 40 mm	4 pz

Legenda Detalhada	
Registo de gaveta bruto ABNT e PVC soldável - RG	
Registo de gaveta bruto ABNT	1 pz
PVC rígido soldável	2 pz
Adapt. sold. curto cotovela-rosca p/ registro	2 pz
32 mm - 1"	

HISTÓRICO		
ALTERAÇÃO	REVISÃO	DATA
1.		
2.		
3.		
4.		
5.		

ARQUITETO(A):	ENGENHEIRO(A) RESPONSÁVEL:	PROPRIETÁRIO:
	 Alexandre Engle Souto Engenheiro Civil CREA-PA 177777	

GOVERNO DO ESTADO DO PIAUÍ	
SEDUC - SECRETARIA DE ESTADO DA EDUCAÇÃO	
9º GRE - REGIONAL PICOS	

DEPARTAMENTO:	UNIDADE DE GESTÃO DA REDE FÍSICA	DESENHO:	ENG.
TÍTULO DO PROJETO:	PROJETO HIDRAULICO	PRONHA:	02/04
ENDEREÇO DO SERVIÇO:	RUA CENTO E SETENTA E QUATRO	ESCALA:	1/80
TÍTULO DO DESENHO:	PLANTA BAIXA DO NÍVEL CAIXA D'ÁGUA	REVISÃO:	01
MUNICÍPIO:	PICOS	DATA:	JUNHO / 2024
FASE:	EXECUTIVO		

Detalhe BEBEDOURO
escala 1:50

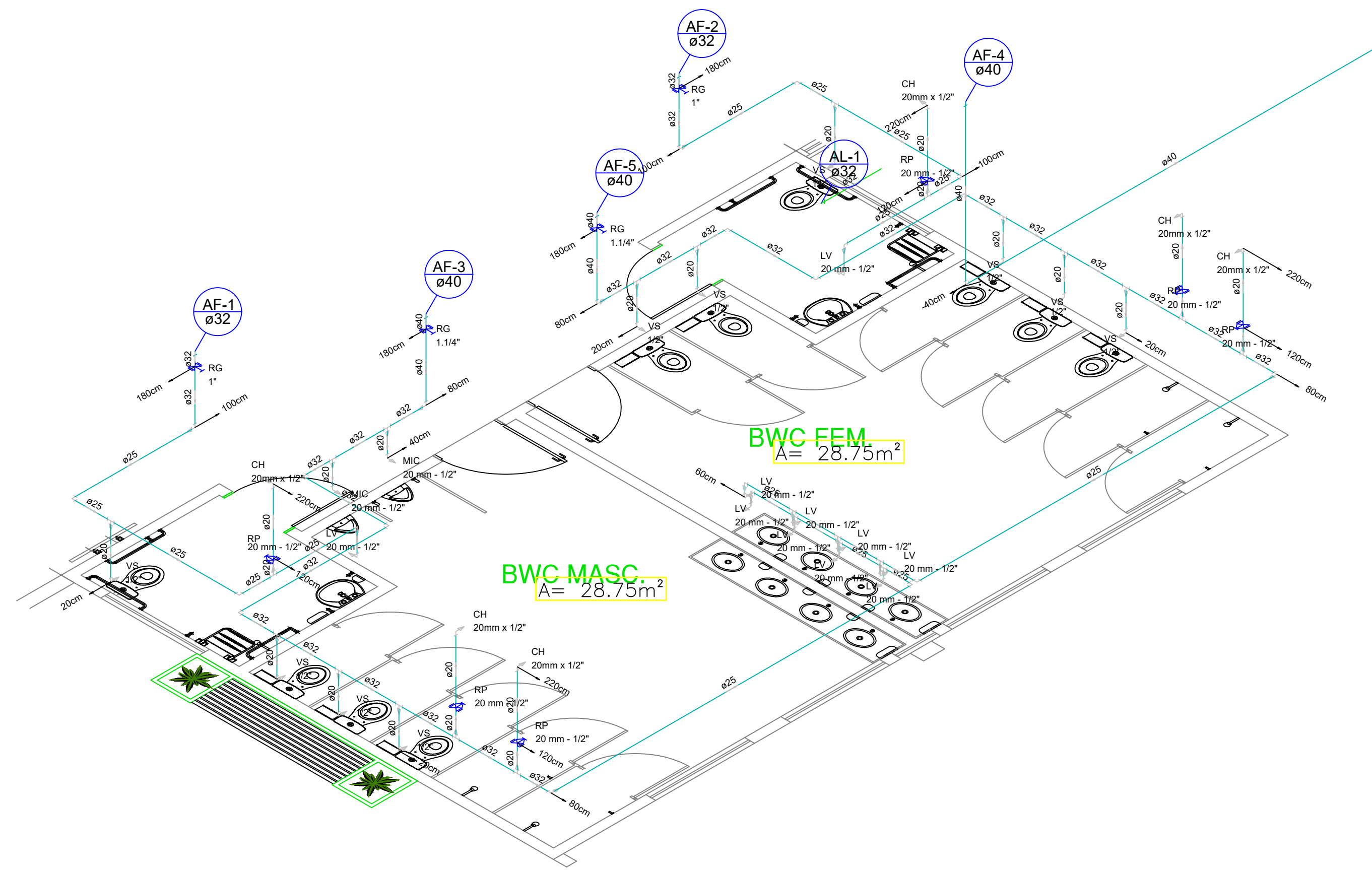

Detalhe BWC MASC. FEM.
escala 1:50

Detalhe COZINHA E ÁREA SERVIÇO
escala 1:50

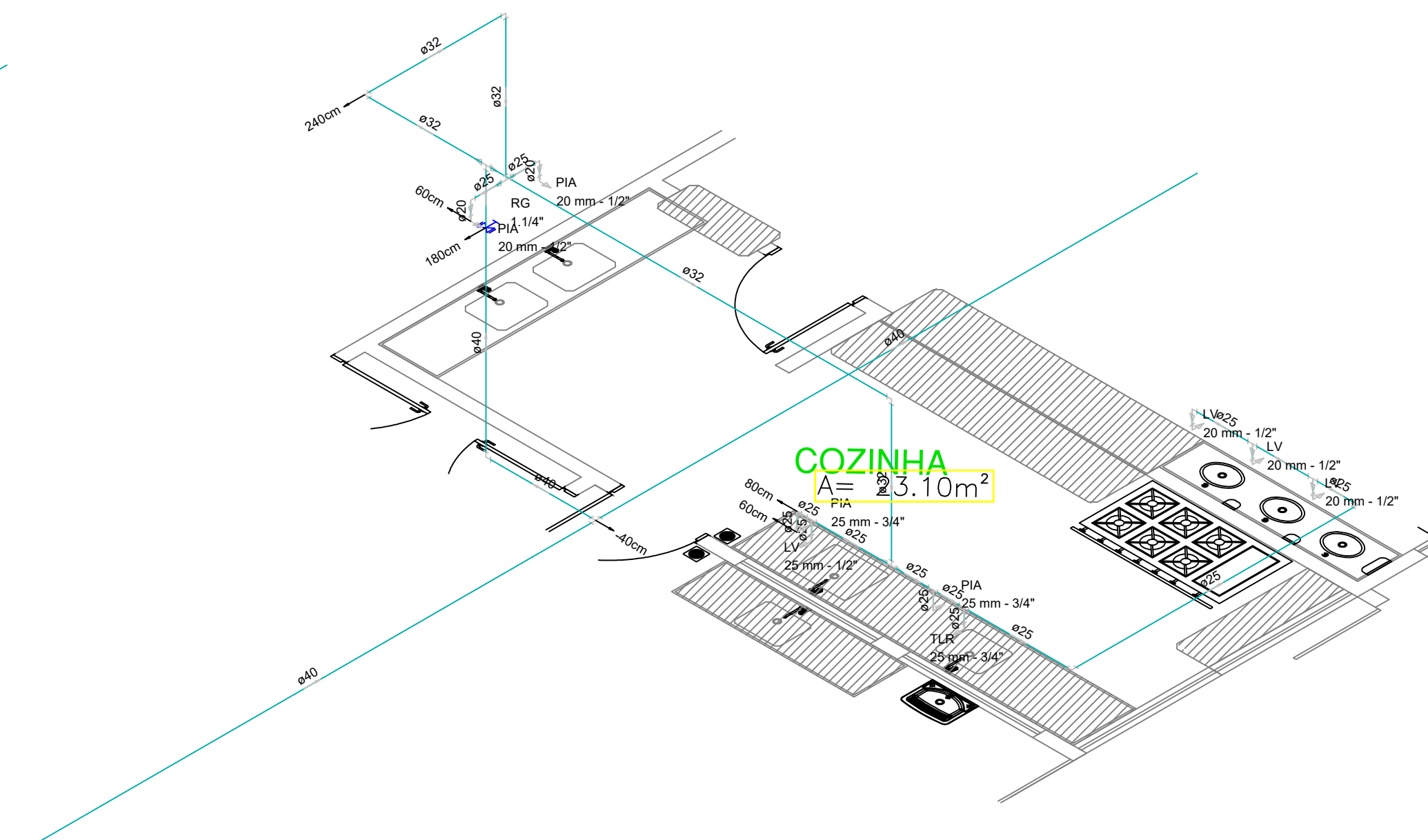

Detalhe COZINHA E ÁREA SERVIÇO
escala 1:50

Detalhe FONO,
PISICO, MUSIC
escala 1:50

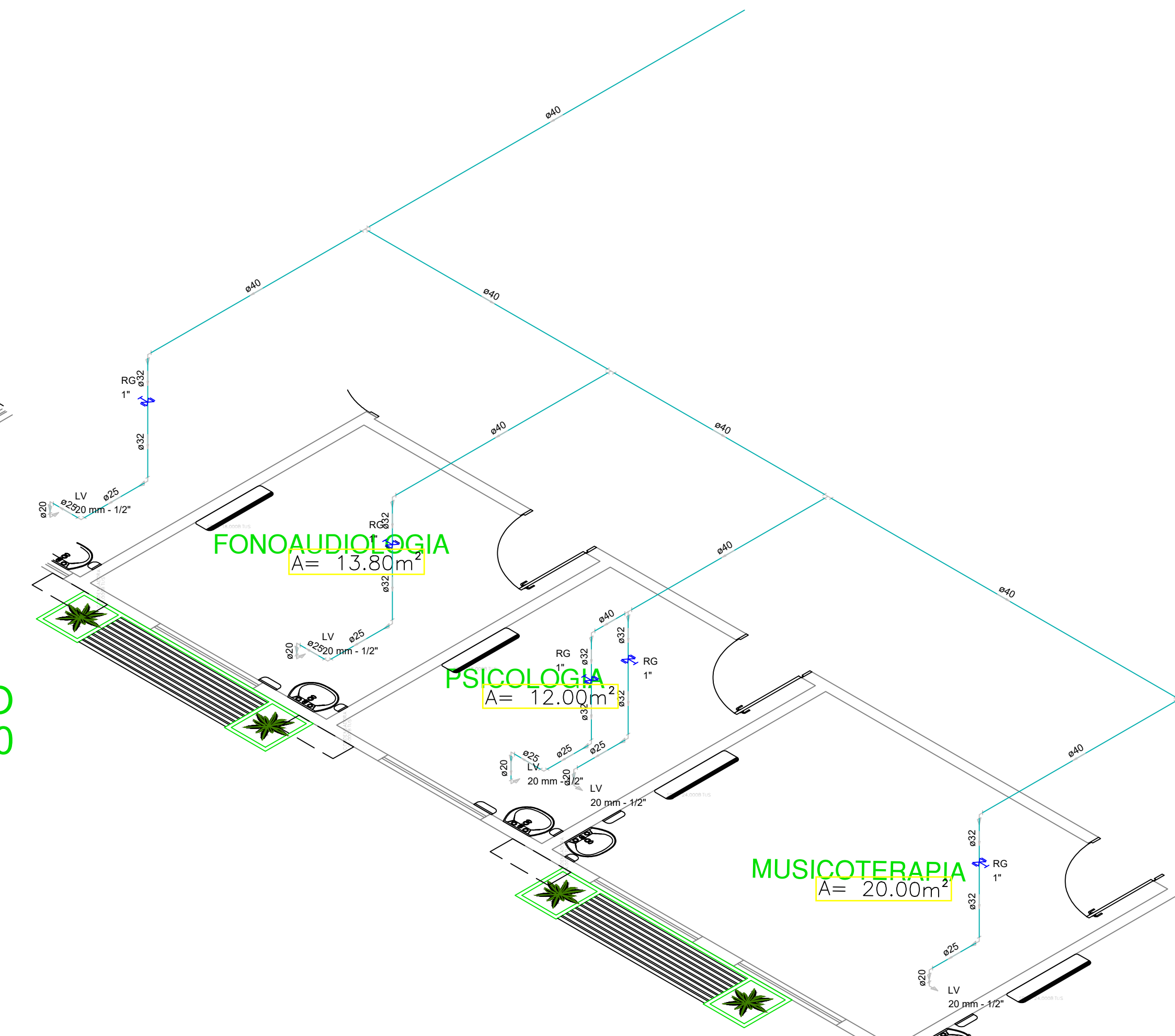

Detalhe BWC DIR
escala 1:50

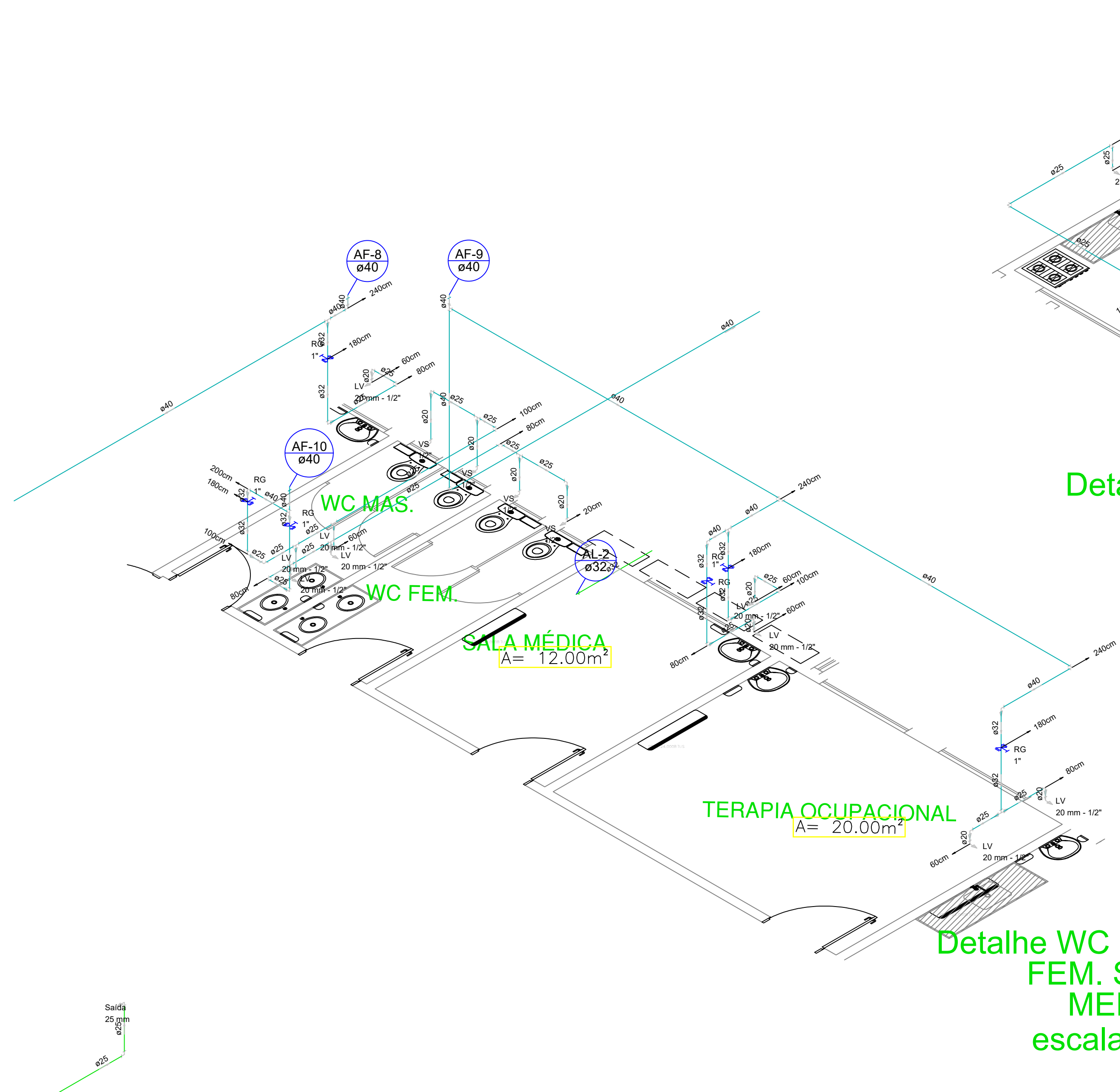

Detalhe SALA E BWC AVD
escala 1:50

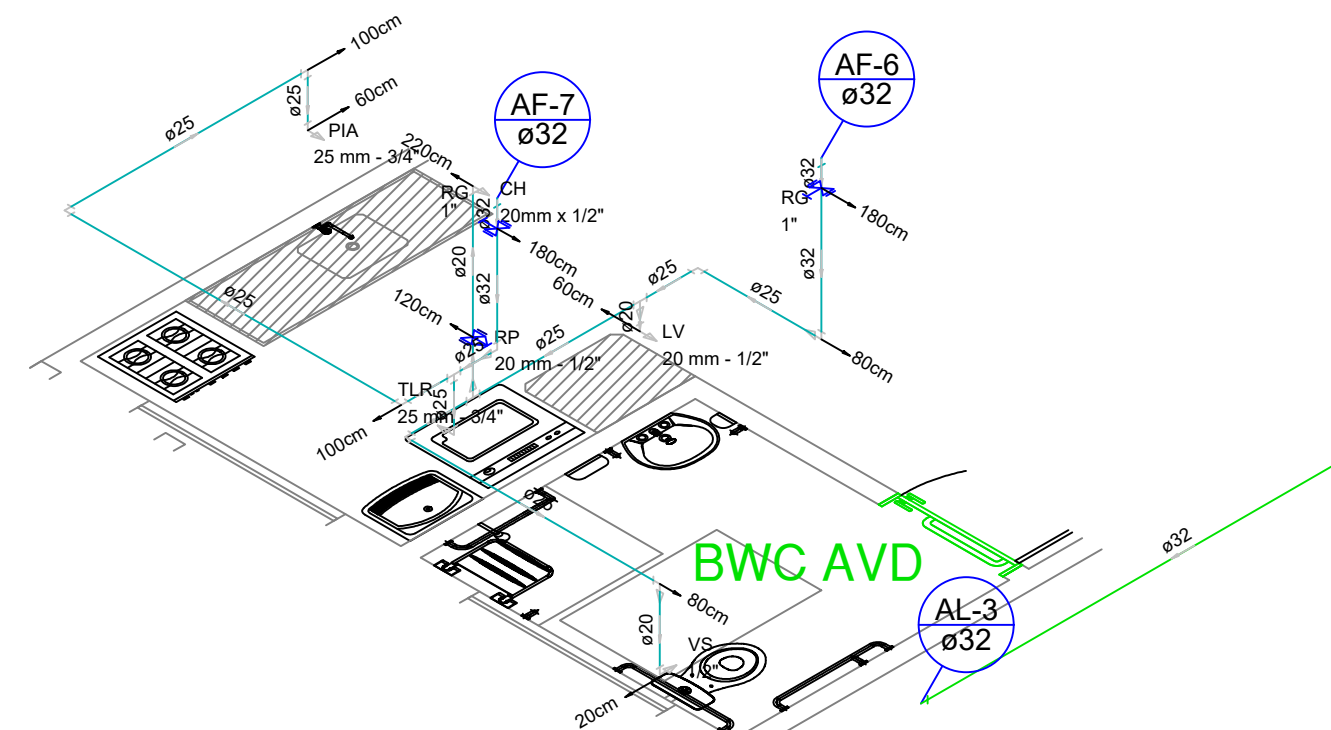

Detalhe CAIXA ÁGUA BWC AVD
escala 1:50

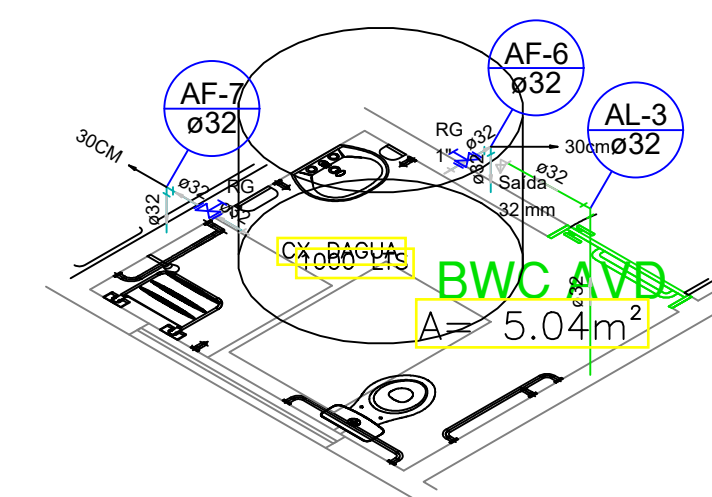

Detalhe CAIXA ÁGUA WC
escala 1:50

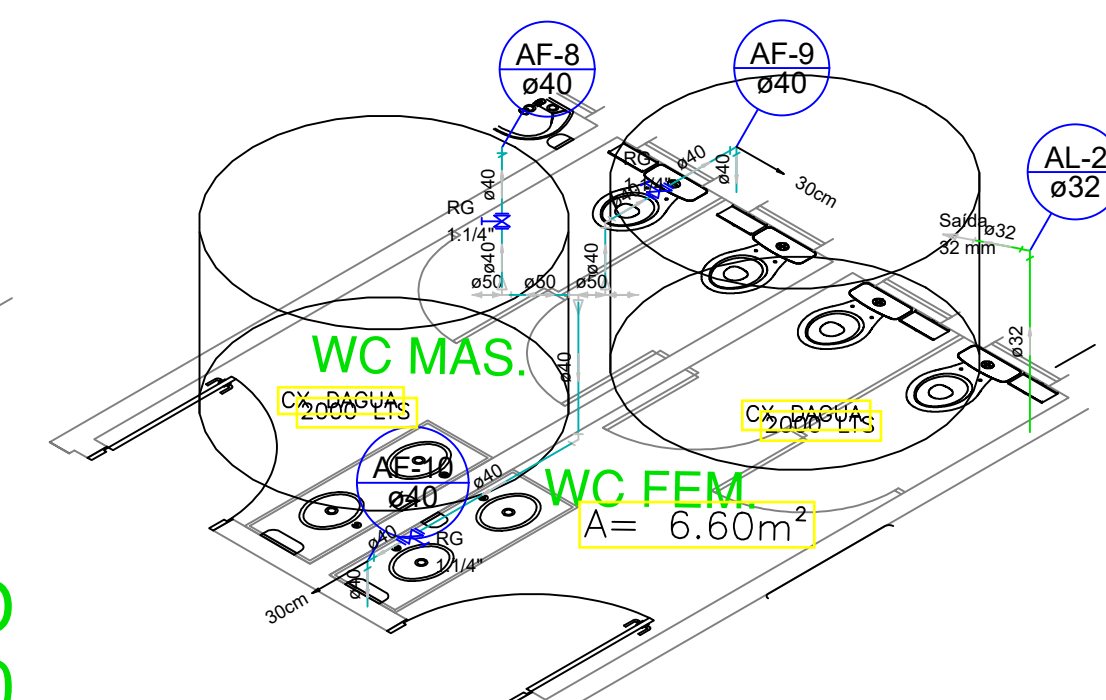

Detalhe TORN. JARDIM
escala 1:50

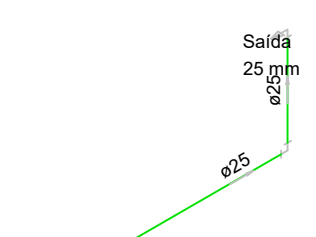

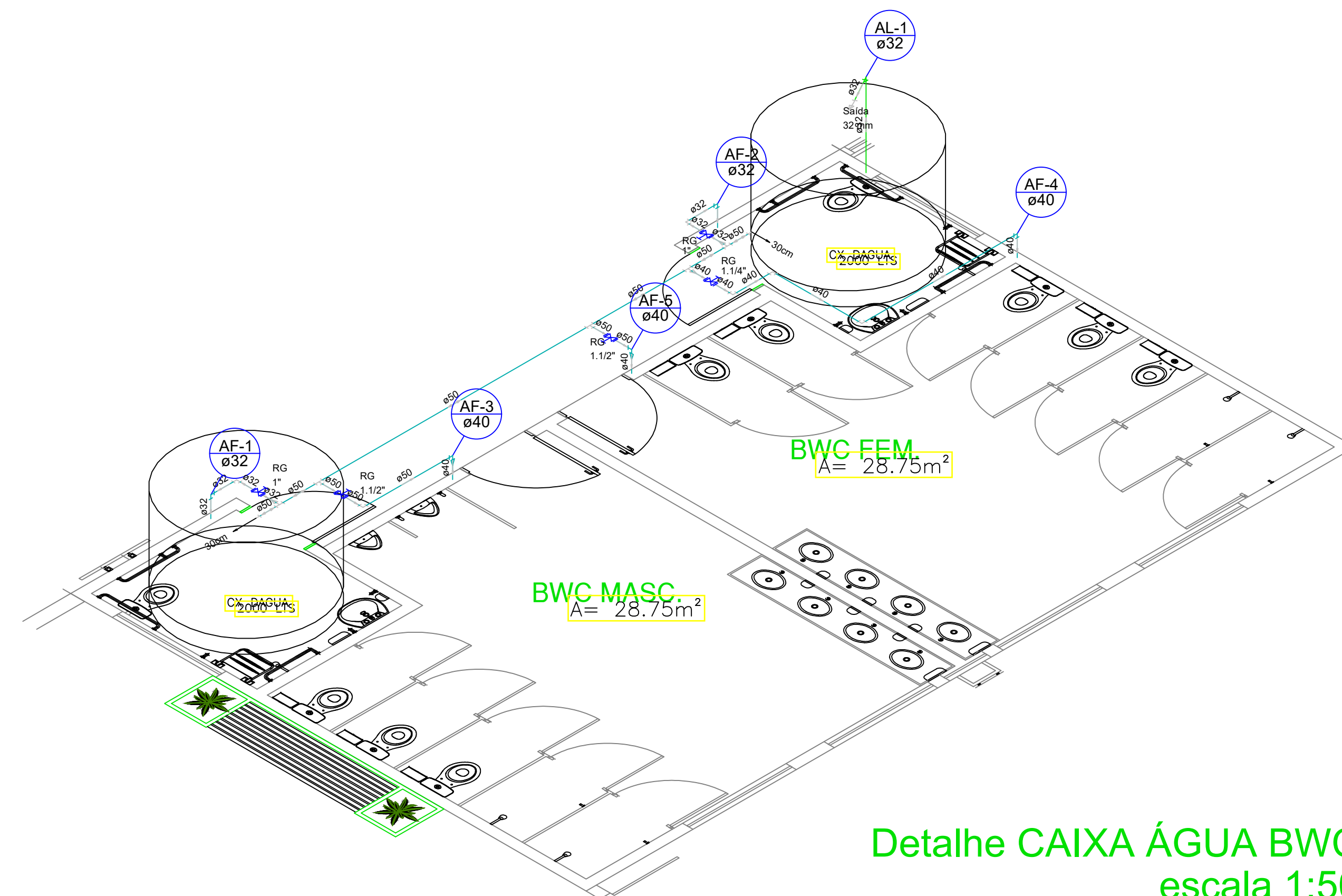

Detalhe CAIXA ÁGUA BWC
escala 1:50

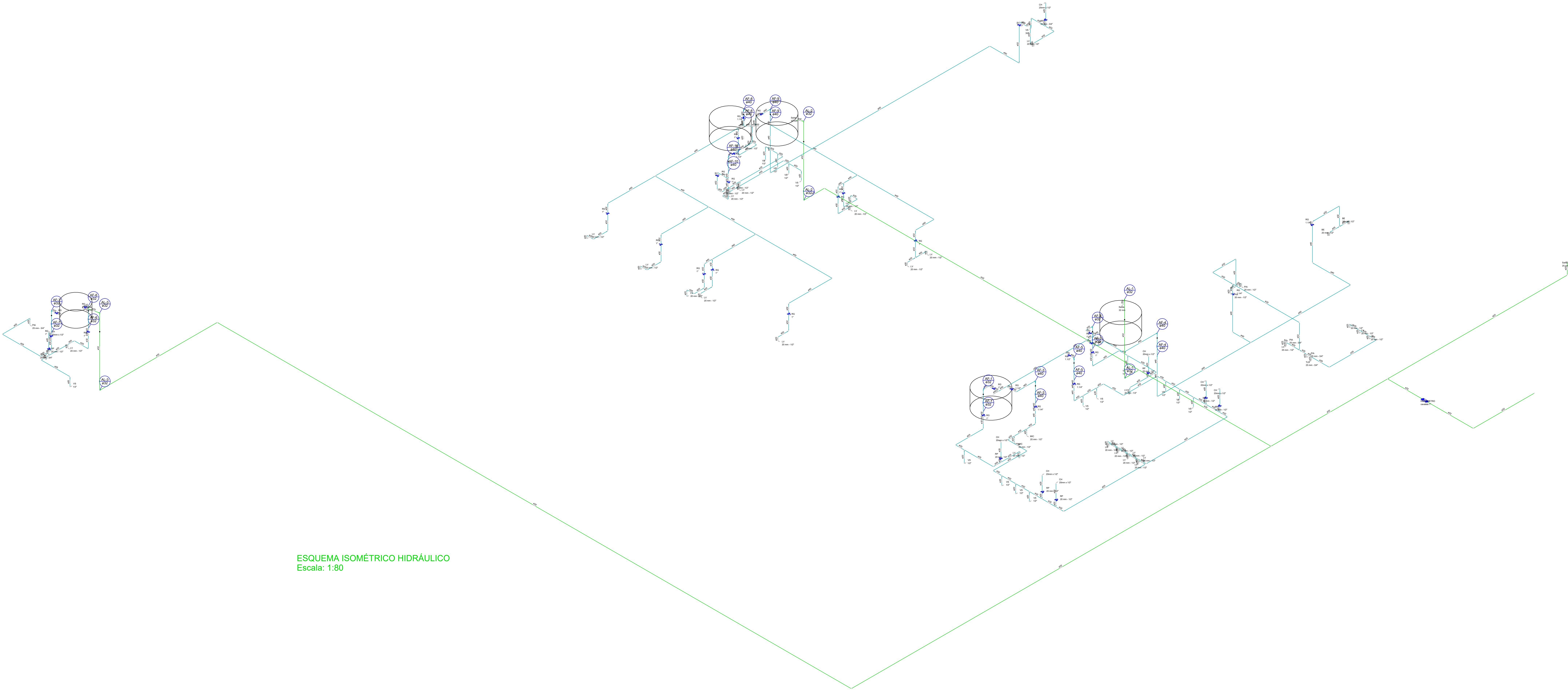

HISTÓRICO		
ALTERAÇÃO	REVISÃO	DATA
1.		
2.		
3.		
4.		
5.		
ARQUITETO(A):	ENGENHEIRO(A) RESPONSÁVEL:	PROPRIETÁRIO:
	Alexandre Augusto Bandeira Engenheiro Civil C.R.C. 001.111.111	
GOVERNO DO ESTADO DO PIAUÍ		
SEDUC - SECRETARIA DE ESTADO DA EDUCAÇÃO		
9º GRE - REGIONAL PICOS		
DEPARTAMENTO:	UNIDADE DE GESTÃO DA REDE FÍSICA	DESENHO:
TÍTULO DO PROJETO:	PROJETO HIDRAULICO	ENG.
ENDEREÇO DO SERVIÇO:	RUA CENTO E SETENTA E QUATRO	PRANHA:
TÍTULO DO DESENHO:	DETALHE ISOMETRICO	03/04
MUNICÍPIO:	PICOS	ESCALA:
DESENHO:	FASE:	DATA:
	EXECUTIVO	JUNHO / 2024
		REVISÃO 01

ESQUEMA ISOMÉTRICO HIDRÁULICO
Escala: 1:80



HISTÓRICO		
ALTERAÇÃO	REVISÃO	DATA
1.		
2.		
3.		
4.		
5.		
ARQUITETO(A):	ENGENHEIRO(A) RESPONSÁVEL:  Alexandre Zaglo Souto Engenheiro Civil C.R.C. nº. 11191	PROPRIETÁRIO:
GOVERNO DO ESTADO DO PIAUÍ		
SEDUC - SECRETARIA DE ESTADO DA EDUCAÇÃO		
9º GRE - REGIONAL PICOS		
DEPARTAMENTO: UNIDADE DE GESTÃO DA REDE FÍSICA	DESENHO:	ENG.
TÍTULO DO PROJETO: PROJETO HIDRAULICO	PRANCHA:	
ENDEREÇO DO SERVIÇO: RUA CENTO E SETENTA E QUATRO	ESCALA:	01/04
TÍTULO DO DESENHO: ESQUEMA ISOMETRICO	REVISÃO:	
MUNICÍPIO: PICOS	DATA: JUNHO / 2024	REVISÃO 01
DESENHO:	FASE: EXECUTIVO	

COR PENA
01 0.00
02 0.00
03 0.00
04 0.00
05 0.00
06 0.00
07 0.00
08 0.00
09 0.00
10 0.00
11 0.00
12 0.00
13 0.00
14 0.00
15 0.00
16 0.00
17 0.00
18 0.00
19 0.00
20 0.00
21 0.00
22 0.00
23 0.00
24 0.00
25 0.00
26 0.00
27 0.00
28 0.00
29 0.00
30 0.00
31 0.00
32 0.00
33 0.00
34 0.00
35 0.00
36 0.00
37 0.00
38 0.00
39 0.00
40 0.00
41 0.00
42 0.00
43 0.00
44 0.00
45 0.00
46 0.00
47 0.00
48 0.00
49 0.00
50 0.00
51 0.00
52 0.00
53 0.00
54 0.00
55 0.00
56 0.00
57 0.00
58 0.00
59 0.00
60 0.00
61 0.00
62 0.00
63 0.00
64 0.00
65 0.00
66 0.00
67 0.00
68 0.00
69 0.00
70 0.00
71 0.00
72 0.00
73 0.00
74 0.00
75 0.00
76 0.00
77 0.00
78 0.00
79 0.00
80 0.00
81 0.00
82 0.00
83 0.00
84 0.00
85 0.00
86 0.00
87 0.00
88 0.00
89 0.00
90 0.00
91 0.00
92 0.00
93 0.00
94 0.00
95 0.00
96 0.00
97 0.00
98 0.00
99 0.00
100 0.00